



คู่มือการปฏิบัติงานกองคลัง
การจัดทำฎีกา ในระบบ E-LAAS
เรื่อง การจัดทำฎีกาจากสัญญา e-GP

องค์การบริหารส่วนตำบลนาขมิ้น
ตำบลนาขมิ้น อำเภอโพนสวรรค์ จังหวัดนครพนม

ตามระเบียบกระทรวงมหาดไทยว่าด้วยการรับเงิน การเบิกจ่ายเงิน
การฝากเงิน การเก็บรักษาเงิน และการตรวจเงินขององค์กรปกครองส่วนท้องถิ่น

พ.ศ. ๒๕๖๖

USER MANUAL

คู่มือประกอบการใช้งาน
เรื่อง จัดทำฎีกาจากสัญญา e-GP



สารบัญ

Workflow Diagram (ผังงาน)	3
จัดทำฎีกาจากสัญญา e-GP	3
จัดทำฎีกาจากสัญญา e-GP	4



Workflow Diagram (ผังงาน)

จัดทำฎีกาจากสัญญา e-GP

ผังงาน (Flowchart):

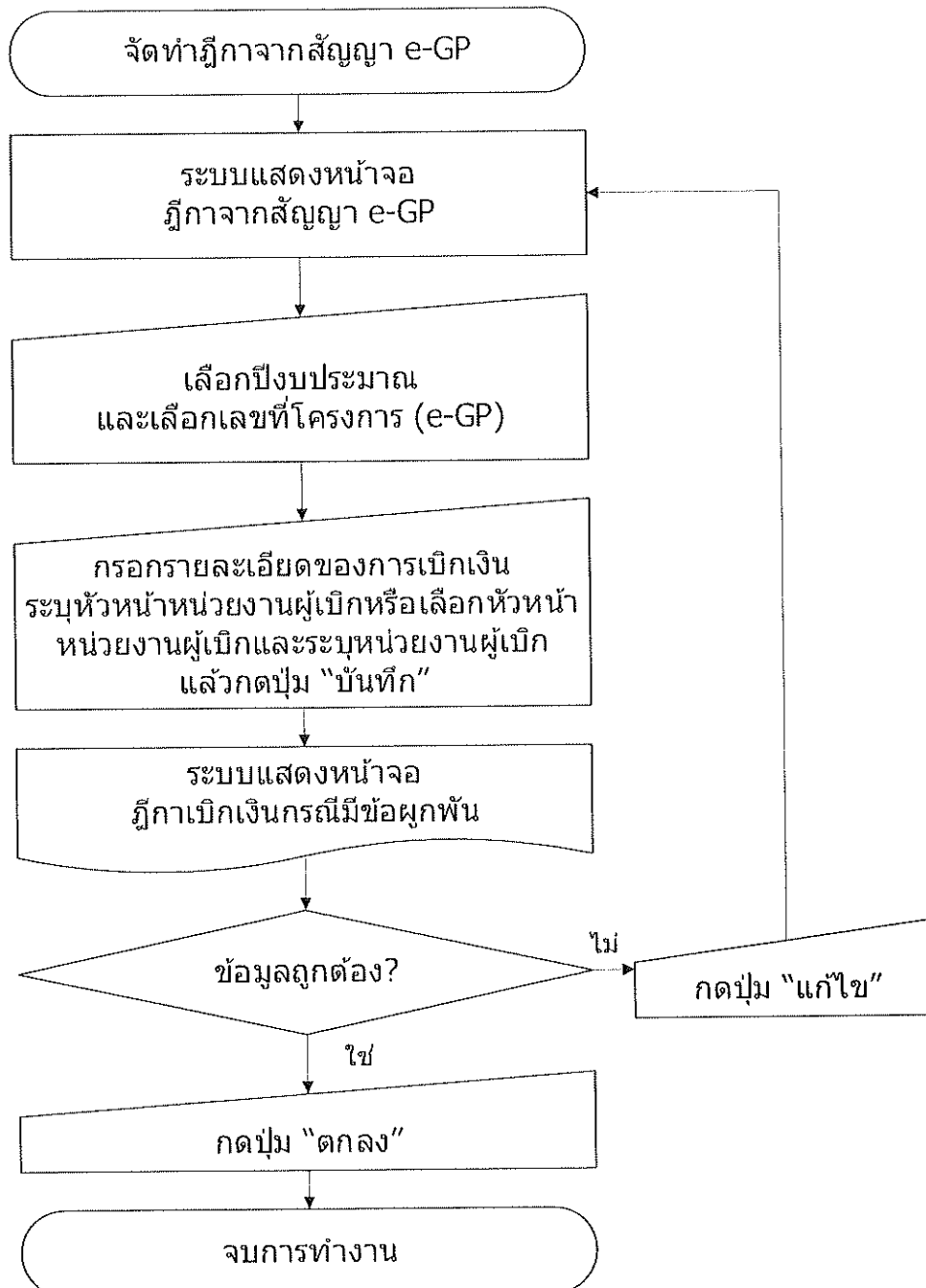



จัดทำฎีกาจากสัญญา e-GP

ขั้นตอนการใช้งาน

1) เมนู ระบบข้อมูลรายจ่าย > จัดทำฎีกา > ฎีกาจากสัญญา e-GP

สร้างโครงการเงินสะสม/เงินทุนสำรอง เงินสะสม		
ใส่วงเงินที่ใช้จ่ายจากเงินสะสม/ เงินทุนสำรองเงินสะสม		
จัดซื้อจัดจ้าง		
บันทึกจัดซื้อจัดจ้างจากระบบ e-GP		
บันทึกตรวจรับเพื่อตั้งหนี้		
จัดทำฎีกา	งบกลาง	
จัดทำเช็ค	งบบุคลากร	
ยื่นเงิน	งบดำเนินงาน	
เงินประกัน	งบลงทุน	
สมุดเงินสดจ่าย/ทะเบียนต่างๆ	งบรายจ่ายอื่น	
ฐานข้อมูลเงินเดือน/บำนาญ	งบเงินอุดหนุน	
	ฎีกาจากสัญญา e-GP	1
	เงินรับฝากและเงินอื่น	
	ฎีกาออกการจัดทำเช็ค (ตรวจรับฎีกาและ เอกสาร)	
	ค้นหา/แก้ไข/ยกเลิกฎีกา	

- ระบบแสดงหน้าฎีกาจากสัญญา e-GP เลือกปีงบประมาณ และเลือกเลขที่สัญญา
- ระบบแสดงข้อมูลเลขที่สัญญาที่เลือก เลือกงวดการขอเบิก
 - ถ้าผู้ใช้ต้องการทำฎีกาเพื่อเบิกจ่ายเงินตามงวดงาน ให้กดเลือก เพื่อชำระเงินตามงวดงาน
 - ถ้าผู้ใช้ต้องการทำฎีกาเพื่อเบิกจ่ายเงินล่วงหน้า ให้กดเลือก เพื่อชำระเงินล่วงหน้า
- กรณีเบิกจ่ายเงินตามงวดงาน ผู้ใช้ต้องระบุข้อมูลงวดงาน
- คลิก เพื่อเลือกแหล่งที่มาของเงิน (กรณีเลือกมากกว่า 1 รายการต้องเป็นงานและประเภทจ่ายเดียวกัน)
- เลือกกิจการเข้าร่วม กรณีเลือกมี ระบบเปิดให้กรอกชื่อกิจการเข้าร่วมได้
- เลือกโอนสิทธิการรับเงิน กรณีเลือกมี ระบบเปิดให้กรอกชื่อผู้รับโอนสิทธิได้
- ระบุจำนวนเงินขอเบิก, ค่าปรับ(รายได้ค่าปรับการผิดสัญญา), คืนเงินประกันผลงาน, คืนเงินล่วงหน้า, วงเงินอนุมัติ หากช่องใดไม่มียอดให้ระบุเป็น 0 บาท
- เมื่อระบุครบแล้วให้กดปุ่ม "คำนวณ" ระบบคำนวณยอดและแสดงจำนวนเงินภาษีมูลค่าเพิ่มและภาษีหัก ณ ที่จ่ายในตารางตามประเภทเจ้าหนี้ ผู้ใช้สามารถแก้ไขยอดเองได้
- ระบุจำนวนเงินในตาราง หัก เงินประกันผลงาน หากช่องใดไม่มียอดให้ระบุเป็น 0 บาท
- ระบุชื่อและตำแหน่งหัวหน้าหน่วยงานผู้เบิก หรือเลือกหัวหน้าหน่วยงานผู้เบิก โดยกดปุ่ม เลือก งาน แล้วคลิก เพื่อเลือก หัวหน้าหน่วยงานผู้เบิกแล้วกดปุ่มตกลง
- เมื่อระบุรายละเอียดครบทั้งหมดแล้ว กดปุ่ม บันทึก



ฎีกาจากสัญญา e-GP

ปีงบประมาณ 2567
เลขที่สัญญา 66101647493 (CHTR-00006/67) (200,000.00 บ.)

2

เลขที่โครงการ(e-GP) 66101637491 จำนวนเงินขอซื้อของจาก/สัญญา 200,000.00 บาท

วันที่ทำสัญญา 16/10/2566

เลขคณคสัญญา(e-GP) 66101647492 เลขที่สัญญา(e-LAAS) CNTR-00006/67

เลขที่ใบส่งของส่งจากระบบ
GFMIS (PO) 3

งวดการขอเบิก * เพื่อชำระเงินตามงวดงาน เพื่อชำระเงินล่วงหน้า

บันทึกการตรวจรับงาน AN-00010/67 (งวด 1) 4

แหล่งที่มาของเงิน

5	งาน	ประเภทของรายจ่าย	โครงการ	แหล่งเงิน	งบลงทุนปีรวมกัน	งบกลาง	วงเงินอนุมัติ	คงเหลือ	เงิน
	งานก่อสร้าง	ค่าก่อสร้างสิ่ง สาธารณูปโภค	ก่อสร้างถนน กมล. หมู่ที่ 1	เงินงบ ประมาณ	9967031242120001	800,000.00	200,000.00	600,000.00	
							200,000.00		

งวดที่ 1

ชื่อเจ้าหนี้ บริษัท ก.เพื่อการค้าคอม จำกัด

ชื่อผู้รับเงิน บริษัท ก.เพื่อการค้าคอม จำกัด

กักการदाररं ี่ * ใมมี
ชื่อกักการदाररं

6

โอบลลลลลลลลลล ี่ * ใมมี
ชื่อผู้รับโอบลลลลลลลลลล

7



(ต่อ)

จำนวนเงินคงเหลือ 200,000.00 บาท

จำนวนเงินขอเบิก 200,000.00 บาท

ค่าปรับ (รายได้ค่าปรับการผิดสัญญา) ^๕	0.00 บาท	8
คืนเงินประกันผลงาน	0.00 บาท	๙. ไม่คืนเงินประกันผลงาน
คืนเงินล่วงหน้า	0.00 บาท	

หมายเหตุใบฎีกา

9 **คำนวณ** **เลขเงินโอน** **เงินคงเหลือ** **เงินเบิก**

รายการ	จำนวนเงิน	หมายเหตุ
มูลค่าสินค้าและบริการ	186,915.89	10
บวก กานีมูลค่าเพิ่ม	13,084.11	
เงินล่วงหน้า	0.00	
จำนวนเงินที่ขอเบิกทั้งสิ้น	200,000.00	
จ่ายคืน เงินประกันผลงาน	0.00	
หัก กานีหัก ณ ที่จ่าย	1,869.16	
เงินประกันผลงาน	0	
คืนเงินล่วงหน้า	0.00	
ค่าปรับ (รายได้ค่าปรับการผิดสัญญา)	0.00	
จำนวนเงินที่จ่ายสุทธิ	198,130.84	

รายชื่อผู้ลงนาม

หัวหน้าหน่วยงานผู้เบิก นางวิมลพันธ์ เตลคอม

... 11

ตำแหน่ง หัวหน้าส่วนงานคลัง

นายงายผู้เบิก กองคลัง

บันทึก 12



ข้อมูล	คำอธิบาย	ข้อกำหนด
ปีงบประมาณ	ปีงบประมาณ	จำเป็นต้องเลือก
เลขที่สัญญา	เลขที่สัญญา (e-GP)	จำเป็นต้องเลือก
เลขที่โครงการ (e-GP)	เลขที่โครงการ (e-GP)	ระบบแสดงข้อมูลโดยอัตโนมัติ
จำนวนเงินขอซื้อของจ้าง/สัญญา	จำนวนเงินขอซื้อของจ้าง/สัญญา	ระบบแสดงข้อมูลโดยอัตโนมัติ
วันที่ทำสัญญา	วันที่ทำสัญญา	ระบบแสดงข้อมูลโดยอัตโนมัติ
เลขคณสัญญา (e-GP)	เลขคณสัญญา (e-GP)	ระบบแสดงข้อมูลโดยอัตโนมัติ
เลขที่สัญญา (e-LAAS)	เลขที่สัญญา (e-LAAS)	ระบบแสดงข้อมูลโดยอัตโนมัติ
เลขที่ใบสั่งซื้อสั่งจ้างระบบ GFMIS (PO)	เลขที่ใบสั่งซื้อสั่งจ้างระบบ GFMIS (PO)	ระบบแสดงข้อมูลโดยอัตโนมัติ
แหล่งที่มาของเงิน (กรณีเลือกมากกว่า 1 รายการต้องเป็นงานและประเภทรายจ่ายเดียวกัน)		
งาน	ชื่องาน	ระบบแสดงข้อมูลโดยอัตโนมัติ
ประเภทรายจ่าย	ชื่อประเภทรายจ่าย	ระบบแสดงข้อมูลโดยอัตโนมัติ
โครงการ	ชื่อโครงการ	ระบบแสดงข้อมูลโดยอัตโนมัติ
แหล่งเงิน	แหล่งเงิน	ระบบแสดงข้อมูลโดยอัตโนมัติ
รหัสงบประมาณ	รหัสงบประมาณ	ระบบแสดงข้อมูลโดยอัตโนมัติ
ยกมา	จำนวนเงินคงเหลือยกมา (ของแหล่งที่มาของเงินนั้นๆ)	ระบบแสดงข้อมูลโดยอัตโนมัติ
วงเงินอนุมัติ	จำนวนวงเงินที่ขออนุมัติ	จำเป็นต้องกรอก
คงเหลือ	จำนวนเงินคงเหลือยกไป (ของแหล่งที่มาของเงินนั้นๆ)	ระบบแสดงข้อมูลโดยอัตโนมัติ
งวดการขอเบิก	วัตถุประสงค์การขอเบิกเงินในครั้งนี - เพื่อชำระเงินตามงวดงาน - เพื่อชำระเงินล่วงหน้า	จำเป็นต้องเลือกอย่างใดอย่างหนึ่ง
งวดที่	งวดการจ่ายเงิน	จำเป็นต้องกรอก
ชื่อเจ้าหน้าที่	ชื่อเจ้าหน้าที่ผู้รับจ้าง	ระบบแสดงข้อมูลโดยอัตโนมัติ
ชื่อผู้รับเงิน	ชื่อผู้รับเงิน	ระบบแสดงข้อมูลโดยอัตโนมัติ
กิจการเข้าร่วม	มี หรือ ไม่มี กิจการเข้าร่วม	จำเป็นต้องเลือกอย่างใดอย่างหนึ่ง
ชื่อกิจการเข้าร่วม	ชื่อกิจการเข้าร่วม	กรณีเลือก มี กิจการเข้าร่วม ระบบจะแสดงให้กรอกชื่อกิจการเข้าร่วมได้
โอนสิทธิการรับเงิน	มี หรือ ไม่มี โอนสิทธิการรับเงิน	จำเป็นต้องเลือกอย่างใดอย่างหนึ่ง
ชื่อผู้รับโอนสิทธิ	ชื่อผู้รับโอนสิทธิ	กรณีเลือก มี การโอนสิทธิการรับเงิน ระบบจะแสดงให้กรอกชื่อผู้รับโอนสิทธิได้
จำนวนเงินคงเหลือ	จำนวนเงินคงเหลือที่สามารถเบิกจ่ายได้ของสัญญา	ระบบแสดงข้อมูลโดยอัตโนมัติ
จำนวนเงินขอเบิก	จำนวนเงินขอเบิก	จำเป็นต้องกรอก
ค่าปรับ (รายได้ค่าปรับการผิดสัญญา)	ค่าปรับ (รายได้ค่าปรับการผิดสัญญา)	จำเป็นต้องกรอก
ค่าปรับหน้าฎีกา (ที่จังหวัดหักไ่ว)	ค่าปรับหน้าฎีกา (ที่จังหวัดหักไ่ว)	จำเป็นต้องกรอก
ค่าปรับ (เงินรอส่งคืน)	ค่าปรับ (เงินรอส่งคืน)	จำเป็นต้องกรอก
คืนเงินประกันผลงาน	คืนเงินประกันผลงาน	จำเป็นต้องเลือกอย่างใดอย่างหนึ่ง
คืนเงินล่วงหน้า	คืนเงินล่วงหน้า	จำเป็นต้องกรอก
หมายเหตุในฎีกา	ระบุหมายเหตุในฎีกา	จำเป็นต้องกรอก
รายการ		
มูลค่าสินค้าหรือบริการ	มูลค่าสินค้าหรือบริการ	ระบบแสดงข้อมูลโดยอัตโนมัติ
บวก ภาษีมูลค่าเพิ่ม	ภาษีมูลค่าเพิ่ม	จำเป็นต้องกรอก (ถ้ามี)
เงินล่วงหน้า	เงินล่วงหน้า	ระบบแสดงข้อมูลโดยอัตโนมัติ
จำนวนเงินที่ขอเบิกทั้งสิ้น	ระบบแสดงข้อมูลโดยอัตโนมัติ	ระบบแสดงข้อมูลโดยอัตโนมัติ
จ่ายคืน เงินประกันผลงาน	เงินประกันผลงาน	จำเป็นต้องกรอก (ถ้ามี)
หัก ภาษีหัก ณ ที่จ่าย	ภาษีหัก ณ ที่จ่าย	จำเป็นต้องกรอก (ถ้ามี)
หัก เงินประกันผลงาน	เงินประกันผลงาน	จำเป็นต้องกรอก (ถ้ามี)
หัก คืนเงินล่วงหน้า	คืนเงินล่วงหน้า	จำเป็นต้องกรอก (ถ้ามี)
หัก ค่าปรับ (รายได้ค่าปรับการผิดสัญญา)	ระบุค่าปรับ (รายได้ค่าปรับการผิดสัญญา)	จำเป็นต้องกรอก (ถ้ามี)
หัก ค่าปรับหน้าฎีกา (ที่จังหวัดหักไ่ว)	ระบุค่าปรับ (ที่จังหวัดหักไ่ว)	จำเป็นต้องกรอก (ถ้ามี)
หัก ค่าปรับ (เงินรอส่งคืน)	ระบุค่าปรับ (เงินรอส่งคืน)	จำเป็นต้องกรอก (ถ้ามี)
จำนวนเงินที่จ่ายสุทธิ	จำนวนเงินที่จ่ายสุทธิ	ระบบแสดงข้อมูลโดยอัตโนมัติ
หัวหน้าหน่วยงานผู้เบิก	เลือกชื่อหัวหน้าหน่วยงานผู้เบิก	จำเป็นต้องกรอกหรือเลือก
หน่วยงานผู้เบิก	ระบุหน่วยงานผู้เบิก	จำเป็นต้องกรอก



13) ระบบแสดงข้อความ กรุณาตรวจสอบยอดเงินให้ถูกต้องก่อนกดปุ่มบันทึก แล้วกดปุ่ม OK

กรุณาตรวจสอบยอดเงินให้ถูกต้องก่อนกดปุ่มบันทึก
กด OK เพื่อบันทึก
กด Cancel เพื่อกลับไปแก้ไข

13

14) ระบบแสดงข้อความ ระบบทำการบันทึกข้อมูลเรียบร้อยแล้ว กดปุ่ม OK

ระบบทำการบันทึกข้อมูลเรียบร้อยแล้ว

14

15) ระบบแสดงหน้าฎีกาเบิกเงินกรณีมีข้อผูกพัน

15.1) หากผู้ใช้ตรวจสอบพบว่าข้อมูลไม่ถูกต้อง สามารถกดปุ่ม แก้ไข เพื่อกลับไปแก้ไขข้อมูล
เบิกฎีกาจากสัญญา e-GP

15.2) หากผู้ใช้ต้องการพิมพ์ร่างเอกสารเพื่อไปตรวจสอบข้อมูลให้ กดปุ่ม พิมพ์ร่าง

15.3) หากผู้ใช้ตรวจสอบพบว่าข้อมูลถูกต้องแล้ว กดปุ่ม พิมพ์ เพื่อพิมพ์เอกสารเบิกฎีกาจากสัญญา e-GP

ฎีกาเบิกเงินกรณีมีข้อผูกพัน			
แผนงานอุตสาหกรรมและการโยธา	รายจ่าย	ค่าที่ดินและสิ่งก่อสร้าง	
งานก่อสร้าง	ประเภทรายจ่าย	ค่าก่อสร้างสิ่งสาธารณูปโภค	
วันที่จัดทำ	16 ตุลาคม 2566		
จ่ายให้	บริษัท ก.เพื่อการทดสอบ จำกัด		
เลขที่ผู้เบิก	แหล่งเงินขอเบิก	คงเหลือยกมา	คงเหลือยกไป
	เงินงบประมาณ	800,000.00	600,000.00
	จำนวนเงิน	หมายเหตุ	
มูลค่าสินค้าหรือบริการ	186,915.89 สัญญา 66101647493(CNTR-00006/67)		
บวก ค่ามีมูลค่าเพิ่ม	13,084.11 เบิกจ่ายงวดที่ 1		
จำนวนเงินที่ขอเบิก	200,000.00		
หัก ค่ามีมูลค่าจ่าย	1,867.16		
จำนวนเงินที่จ่ายสุทธิ	198,130.84		
(ตัวอักษร)	(หนึ่งแสนเก้าหมื่นแปดพันหนึ่งร้อยสามสิบบาทแปดสิบสี่สตางค์)		
หน่วยงานผู้เบิก	กองคลัง		
หัวหน้าหน่วยงานผู้เบิก	(นางวิมลพันธ์ ทดสอบ)	ผู้ตรวจสอบ	(นางปรีดา ทดสอบ)
ผู้ตรวจฎีกา	(นายปัญญา ทดสอบ)	หัวหน้าหน่วยงานคลัง	(นางฉิ่งดารักษ์ ทดสอบ)
ปลัดองค์กรปกครองส่วนท้องถิ่น	(นายสมชาติ ทดสอบ)	ผู้บริหารท้องถิ่น	(นายภคพงษ์ ทดสอบ)
	<input type="button" value="แก้ไข"/>	<input type="button" value="พิมพ์ร่าง"/>	<input type="button" value="พิมพ์"/>
	15.1	15.2	15.3



กดปุ่ม พิมพ์ร่าง เพื่อพิมพ์เอกสารไปตรวจสอบก่อนออกเลขที่เอกสารจริง

- ราง -

องค์การบริหารส่วนตำบลทดสอบ

ฎีกาเบิกเงินรายจ่าย

ประจำปีงบประมาณ 2567

แผนงานเขตสหภาพราชการและกาโบอา

รายจ่าย

ค่าที่ดินและสิ่งก่อสร้าง

งานก่อสร้าง

ประเภทรายจ่าย

ค่าก่อสร้างสิ่งสาธารณูปโภค

เลขที่ผู้เบิก

เลขที่คลังรับ

วันที่จัดทำ

16 ตุลาคม 2566

วันที่คลังรับ

รายการ	จำนวนเงิน	หมายเหตุ						
มูลค่าที่ดินหรือบริการ	186,915.89	สัญญา 66101647493(CNTR-00006/67)						
บวก ค่ามีมูลค่าเพิ่ม	13,084.11	เบิกจ่ายงวดที่ 1						
จำนวนเงินที่ขอเบิก	200,000.00							
หัก ค่ามีมูลค่าเพิ่ม	1,969.16							
จำนวนเงินที่จ่ายสุทธิ	198,130.84							
(ตัวอักษร) (หนึ่งแสนเก้าหมื่นแปดพันหนึ่งร้อยสามสิบบาทแปดสิบสี่สตางค์)								
<p>หน่วยงานผู้เบิก กองคลัง ขอเบิกเงินรายจ่ายตามรายการข้างต้น</p> <p>(ลงชื่อ).....หัวหน้าหน่วยงานผู้เบิก (นางวิมลพันธ์ ทดสอบ) หัวหน้าสำนักงานคลัง วันที่.....</p>	<p>ได้ตรวจรอบแล้วมีเงินคงเหลือเพียงพอที่จะเบิกจ่ายได้</p> <table border="1"> <tr> <td>แหล่งเงินที่ขอเบิก</td> <td>คงเหลือยกมา</td> <td>คงเหลือยกไป</td> </tr> <tr> <td>เงินประมาณ</td> <td>800,000.00</td> <td>600,000.00</td> </tr> </table> <p>(ลงชื่อ).....ผู้ตรวจรอบ (นางปรียา ทดสอบ) นักวิชาการเงินและบัญชีชำนาญการ วันที่.....</p>		แหล่งเงินที่ขอเบิก	คงเหลือยกมา	คงเหลือยกไป	เงินประมาณ	800,000.00	600,000.00
แหล่งเงินที่ขอเบิก	คงเหลือยกมา	คงเหลือยกไป						
เงินประมาณ	800,000.00	600,000.00						
<p>ได้ตรวจรอบเอกสารประกอบฎีกาครบถ้วนถูกต้องแล้ว</p> <p>(ลงชื่อ).....ผู้ตรวจฎีกา (นายปัญญา ทดสอบ) หัวหน้าฝ่ายบริหารงานคลัง วันที่.....</p>	<p>เรียน ปลัดเทศบาล เห็นควรให้เบิกจ่ายได้ตามจำนวนเงินข้างต้น</p> <p>(ลงชื่อ)..... (นางอังกิณี ทดสอบ) ผู้อำนวยการกองคลัง วันที่.....</p>							
<p>เรียน นายกเทศมนตรีตำบลทดสอบ เห็นควรอนุมัติให้เบิกจ่ายได้ตามจำนวนเงินข้างต้น</p> <p>(ลงชื่อ)..... (นายสมชาติ ทดสอบ) ปลัดเทศบาลตำบลทดสอบ วันที่.....</p>	<p>อนุมัติให้เบิกจ่ายได้</p> <p>จำนวน 200,000.00 บาท</p> <p>(ลงชื่อ)..... (นายภคพงษ์ ทดสอบ) นายกเทศมนตรีตำบลทดสอบ วันที่.....</p>							
<p>ธนาคาร..... บัญชีเลขที่..... เลขที่เช็ค..... ลงวันที่..... จำนวนเงิน 198,130.84 บาท (หนึ่งแสนเก้าหมื่นแปดพันหนึ่งร้อยสามสิบบาทแปดสิบสี่สตางค์) จ่ายให้ บริษัท ก.เพื่อการทดลอง จำกัด</p>	<p>ผู้ลงนามในเช็ค/ใบถอน</p> <p>(ลงชื่อ).....ผู้ลงนาม (ลงชื่อ).....ผู้ลงนาม (ลงชื่อ).....ผู้ลงนาม</p>							
การจ่ายเงินเป็นไปตามรายงานการจัดทำเช็คใบถอน เลขที่ ลงวันที่								



กดปุ่ม พิมพ์ เพื่อพิมพ์เอกสารใบฎีกาจากสัญญา e-GP

องค์การบริหารส่วนตำบลห้วยหลวง

ฎีกาเบิกเงินรายจ่าย

ประจำเดือนประมาณ 2567

แผนงานอัตรากำลังและโครงการโยธา

รายจ่าย

ค่าที่ดินและสิ่งก่อสร้าง

งานก่อสร้าง

ประเภทรายจ่าย

ค่าก่อสร้างสิ่งสาธารณูปโภค

เลขที่ฎีกา 67-03-00312-5421000-00001

เลขที่ค้ำจรับ

วันที่จัดทำ 16 ตุลาคม 2566

วันที่ค้ำจรับ

รายการ	จำนวนเงิน	หมายเหตุ
มูลค่าที่ดินหรือบริการ	186,915.89	สัญญา 66101647493(CNTR-00006/67)
บวก ค่าใช้จ่ายเพิ่มเติม	13,084.11	เบิกจ่ายงวดที่ 1
จำนวนเงินที่ขอเบิก	200,000.00	
หัก ค่าใช้จ่ายอื่น	1,869.16	
จำนวนเงินที่จ่ายสุทธิ	198,130.84	
(ตัวอักษร) (หนึ่งแสนเก้าหมื่นแปดพันหนึ่งร้อยสามสิบบาทแปดสิบสี่สตางค์)		
หน่วยงานผู้เบิก กองคลัง ขอเบิกเงินรายจ่ายตามรายการข้างต้น (ลงชื่อ).....หัวหน้าหน่วยงานผู้เบิก (นางวิมลรัตน์ เตชลอย) หัวหน้าส่วนงานคลัง วันที่.....	ได้ตรวจสอบแล้วมีเงินคงเหลือเพียงพอที่จะเบิกจ่ายได้ แหล่งเงินที่ขอเบิก คงเหลือยกมา คงเหลือยกไป เดือนประมาณ 800,000.00 600,000.00 (ลงชื่อ).....ผู้ตรวจสอบ (นางปรียา เตชลอย) นักวิชาการเงินและบัญชีชำนาญการ วันที่.....	
ได้ตรวจสอบเอกสารประกอบฎีกาครบถ้วนถูกต้องแล้ว (ลงชื่อ).....ผู้ตรวจฎีกา (นายปัญญา เตชลอย) หัวหน้าฝ่ายบริหารงานคลัง วันที่.....	เรียน ปลัดเทศบาล เห็นควรให้เบิกจ่ายได้ตามจำนวนเงินข้างต้น (ลงชื่อ)..... (นางอังกะภรณ์ เตชลอย) ผู้อำนวยการกองคลัง วันที่.....	
เรียน นายกเทศมนตรีตำบลห้วยหลวง เห็นควรอนุมัติให้เบิกจ่ายได้ตามจำนวนเงินข้างต้น (ลงชื่อ)..... (นายสมชาติ เตชลอย) ปลัดเทศบาลตำบลห้วยหลวง วันที่.....	อนุมัติให้เบิกจ่ายได้ จำนวน 200,000.00 บาท (ลงชื่อ)..... (นายกฤษณ์ เตชลอย) นายกเทศมนตรีตำบลห้วยหลวง วันที่.....	
ธนาคาร..... บัญชีเลขที่..... เลขที่เช็ค..... ลงวันที่..... จำนวนเงิน 198,130.84 บาท (หนึ่งแสนเก้าหมื่นแปดพันหนึ่งร้อยสามสิบบาทแปดสิบสี่สตางค์) จ่ายให้ บริษัท ก. เพื่อการทดลอง จำกัด	ผู้ลงนามในเช็ค/ใบถอน (ลงชื่อ).....ผู้ลงนาม (ลงชื่อ).....ผู้ลงนาม (ลงชื่อ).....ผู้ลงนาม	

การจ่ายเงินเป็นไปตามรายงานการจัดทำเช็ค/ใบถอน เลขที่ ลงวันที่